事業活動と環境影響

※対象企業：原信、ナルス、フレッセイ

インプット

燃料（石油類）
重油 48kℓ
灯油 137kℓ
軽油 4,203kℓ
（配送車輌、自家発電）

電気
182,734MWh
電力会社から購入し、使用した電力の総量

紙
16t
本部で使用したコピー用紙、コンピュータ用紙の総量

水
726,508㎥

ガス
370,825㎥

アウトプット

排水
726,508㎥

CO_2
94,869t
電気、ガス、燃料の使用に伴って発生した二酸化炭素の総量

産業廃棄物
1,917t
再資源化率 77.7%

事業活動によって生じた廃棄物のうち「廃棄物の処理及び清掃に関する法律」で定められた廃棄物

	総排出量(t)	リサイクル(t)
廃　油	210	210
廃発泡スチロール	385	385
グリーストラップ汚泥	1,174	836
その他産業廃棄物	128	58
合　計	1,917	1,489

一般廃棄物
22,768t
再資源化率 74.0%

紙くず、段ボール、厨芥物など、事業活動によって生じた廃棄物のうち、産業廃棄物を除く廃棄物
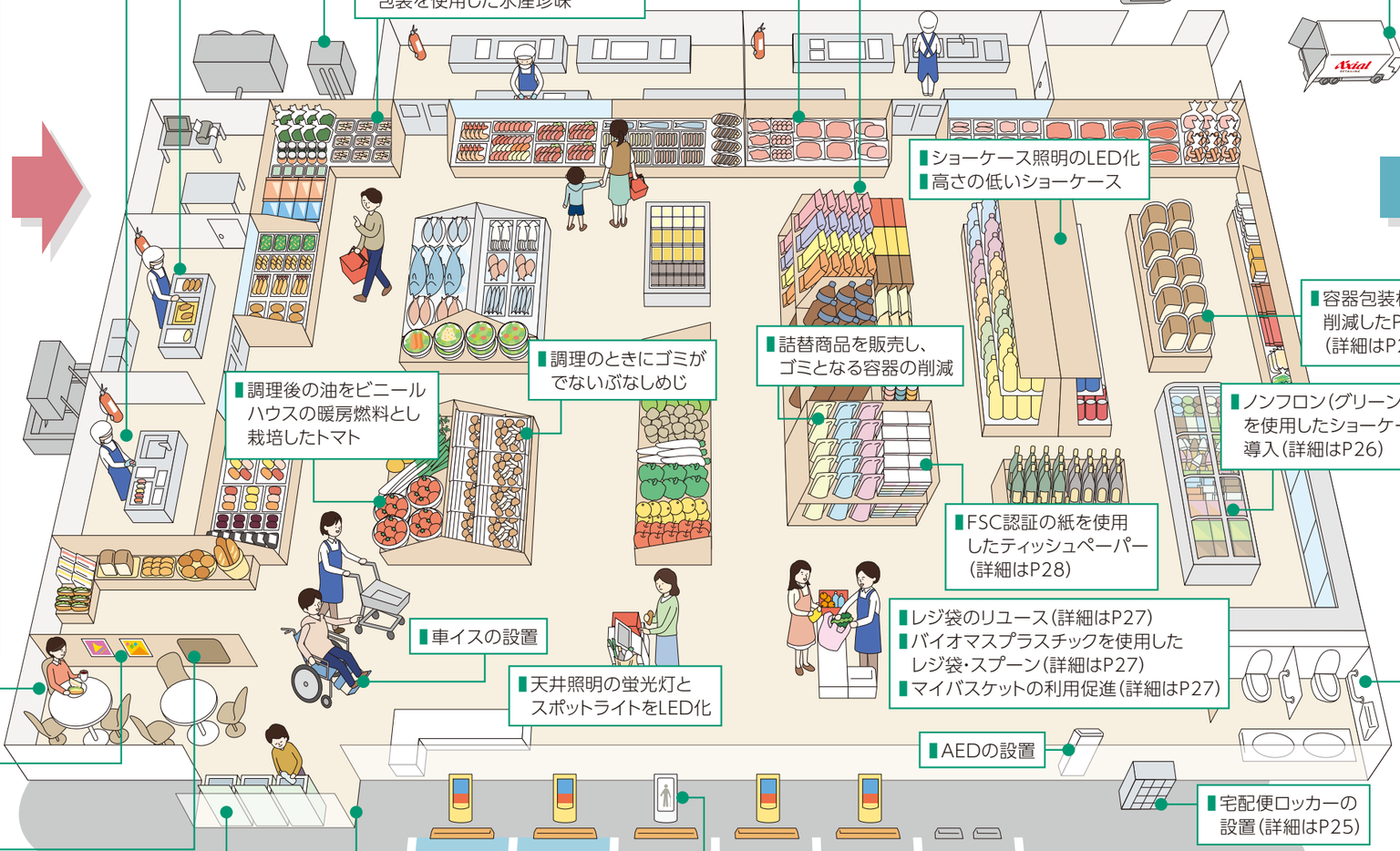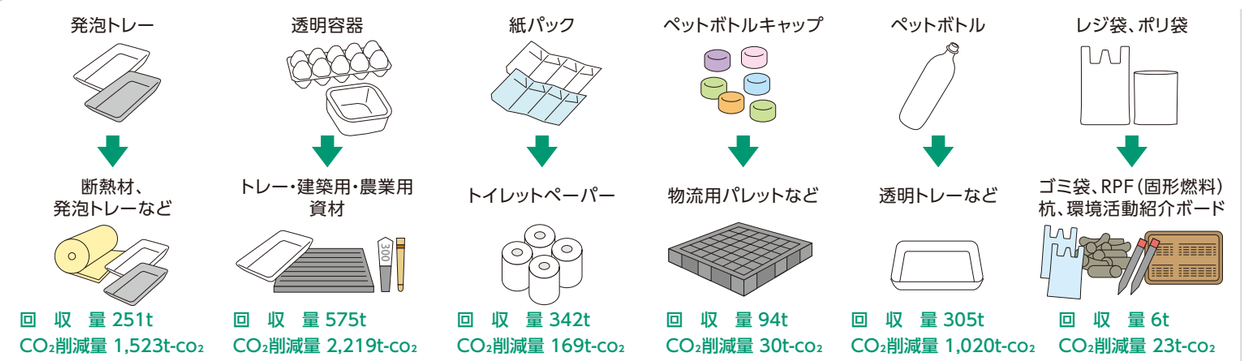
	総排出量(t)	リサイクル(t)
生ごみ	4,667	3,148
紙くず	3,946	155
不燃物	605	0
ビン	45	45
段ボール	12,826	12,826
アルミ・スチール缶	222	222
ペットボトル	457	457
合　計	22,768	16,853