事業活動と環境影響

インプット

燃料（石油類）
重油 44kℓ
灯油 261kℓ
軽油 3,339kℓ
（配送車輌、自家発電）

電気
183,497MWh
電力会社から購入し、使用した電力の総量

紙
18t
本部で使用したコピー用紙、コンピュータ用紙の総量

水
770,846㎥

ガス
356,584㎥

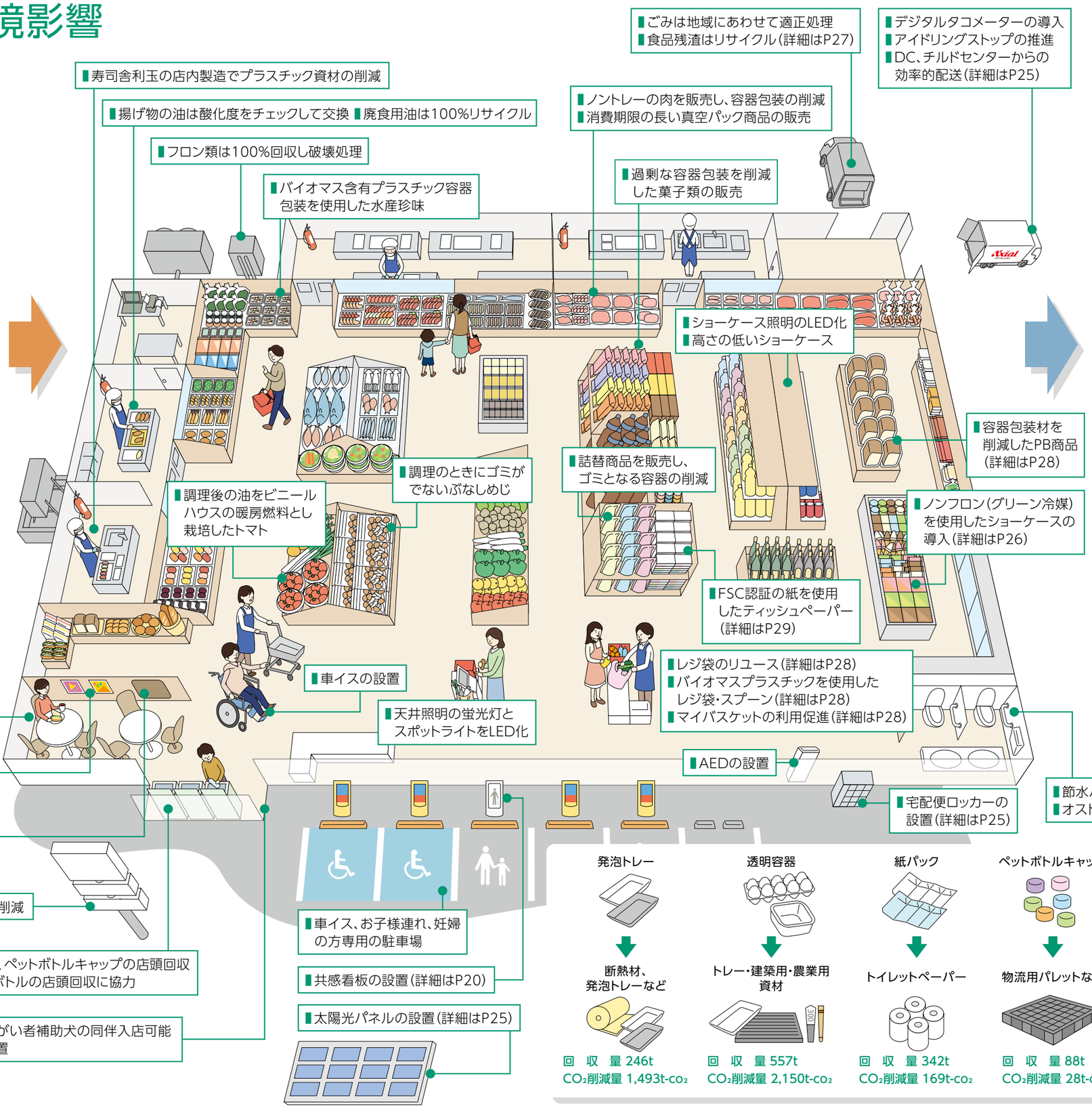

アウトプット

排水
770,846㎥

CO_2
94,879t
電気、ガス、燃料の使用に伴って発生した二酸化炭素の総量

産業廃棄物
1,935t
再資源化率 78.8%

事業活動によって生じた廃棄物のうち「廃棄物の処理及び清掃に関する法律」で定められた廃棄物

	総排出量(t)	リサイクル(t)
廃油	244	244
廃発泡スチロール	414	414
グリーストラップ汚泥	1,099	763
その他産業廃棄物	178	103
合計	1,935	1,524

一般廃棄物
22,507t
再資源化率 76.3%

紙くず、段ボール、厨芥物など、事業活動によって生じた廃棄物のうち、産業廃棄物を除く廃棄物

	総排出量(t)	リサイクル(t)
生ごみ	5,165	3,571
紙くず	3,419	92
不燃物	424	0
ビン	44	44
段ボール	12,799	12,799
アルミ・スチール缶	216	216
ペットボトル	440	440
合計	22,507	17,162